

いまの保険で補償は十分ですか？

定期的な保険の見直しはとても大切です。
貴社をとりまくリスクに対する保険の備えをチェックしてみてください！

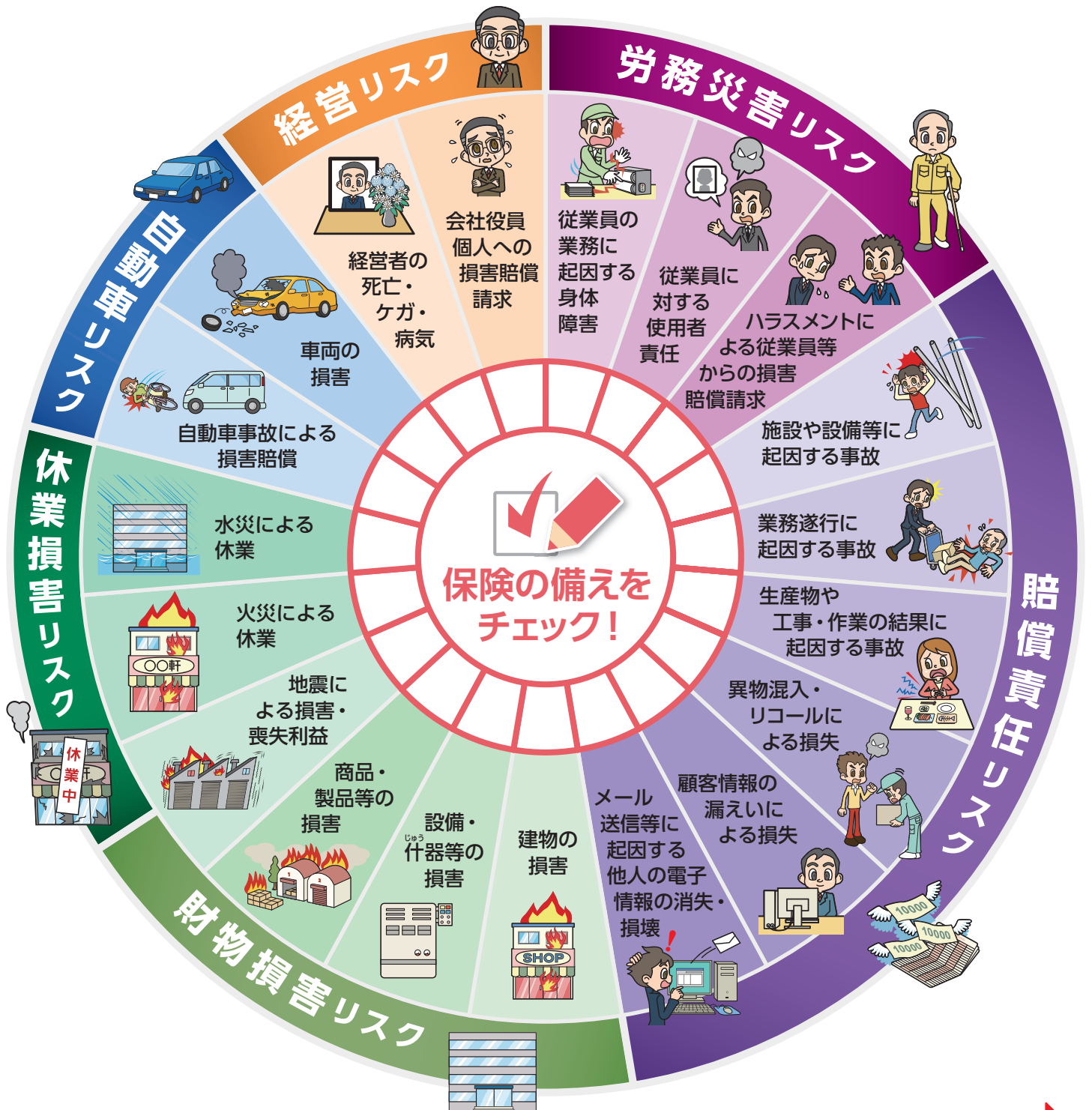

詳細は裏面をご確認ください。

お客様の現在の保険のご加入状況についてお知らせください。

とりまく リスク	保険の備え	現在の保険の加入状況				保険証券 の確認*
		保険種類	満期日	保険会社名	保険料	
労務災害 リスク	<input type="checkbox"/> 従業員の業務に起因する身体障害		年 月 日		円	☑
	<input type="checkbox"/> 従業員に対する使用者責任		年 月 日		円	
	<input type="checkbox"/> ハラスメントによる従業員等からの損害賠償請求		年 月 日		円	
賠償責任 リスク	<input type="checkbox"/> 施設や設備等に起因する事故		年 月 日		円	☑
	<input type="checkbox"/> 業務遂行に起因する事故		年 月 日		円	
	<input type="checkbox"/> 生産物や工事・作業の結果に起因する事故		年 月 日		円	
	<input type="checkbox"/> 異物混入・リコールによる損失		年 月 日		円	
	<input type="checkbox"/> 顧客情報の漏えいによる損失		年 月 日		円	
	<input type="checkbox"/> メール送信等に起因する他人の電子情報の消失・損壊		年 月 日		円	
財物損害 リスク	<input type="checkbox"/> 建物の損害		年 月 日		円	☑
	<input type="checkbox"/> 設備・什器等の損害		年 月 日		円	
	<input type="checkbox"/> 商品・製品等の損害		年 月 日		円	
休業損害 リスク	<input type="checkbox"/> 地震による損害・喪失利益		年 月 日		円	☑
	<input type="checkbox"/> 火災による休業		年 月 日		円	
自動車 リスク	<input type="checkbox"/> 水災による休業		年 月 日		円	☑
	<input type="checkbox"/> 自動車事故による損害賠償		年 月 日		円	
経営 リスク	<input type="checkbox"/> 車両の損害		年 月 日		円	☑
	<input type="checkbox"/> 経営者の死亡・ケガ・病気		年 月 日		円	
	<input type="checkbox"/> 会社役員個人への損害賠償請求		年 月 日		円	☑

*ご加入内容のわかる資料(証券コピー等)をご提出いただいた場合は、本欄のみチェック。

あいおいニッセイ同和損保は、貴社をとりまくさまざまなリスクを総合的に補償します!



充実した補償とサービスで、お車にかかわるリスクからしっかりとお守りします。



建物などの補償に加え、事故や災害による休業時の補償や、思わぬ事故での賠償リスクを補償します。

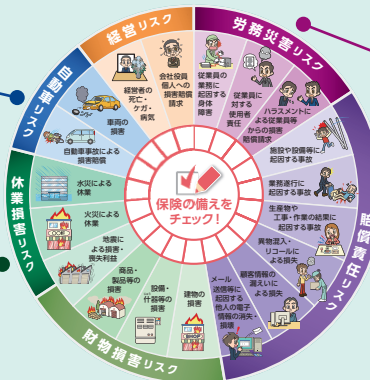

業務上災害に起因するさまざまなリスクを総合的に補償します。



賠償総合保険



建設業総合保険



運送業総合保険

事業活動にかかわるさまざまな賠償リスクを補償します。



- このチラシは概要を説明したものです。ご契約にあたっては必ず各商品のパンフレット等および「重要事項のご説明」(注)をあわせてご覧ください。また、詳しくは「普通保険約款・特別約款・特約集」(注)等をご用意していますので、代理店・扱者または当社までご請求ください。ご不明な点につきましては、代理店・扱者または当社にお問合わせください。(注)保険種目により名称は異なります。
- 「タフビズ業務災害補償保険」は「業務災害補償保険」、「タフビズ賠償総合保険」は「企業包括特別約款、企業総合賠償特約セット賠償責任保険」、「タフビズ建設業総合保険」は「企業包括特別約款、企業総合賠償特約(建設業用)セット賠償責任保険」、「タフビズ運送業総合保険」は「事業所・団体包括特別約款、運送業総合賠償責任補償特約セット賠償責任保険」、「タフビズ事業活動総合保険」は「事業活動総合保険」、「タフビズ事業用自動車総合保険」は「一般総合自動車保険」のそれぞれのペットネームです。
- 契約取扱者が代理店または社員の場合は、当社の保険契約の締結権を有し、保険契約の締結・保険料の領収・保険料領収証の発行・ご契約の管理などの業務を行っています。したがって、代理店または社員と契約され有効に成立したご契約につきましては、当社と直接契約されたものとなります。

あいおいニッセイ同和損害保険株式会社

●ご相談・お申込先

MS&AD INSURANCE GROUP

〒150-8488 東京都渋谷区恵比寿1-28-1
TEL:03-5424-0101(大代表)
<https://www.aioinissaydowa.co.jp/>